



**MEFA**tech®  
kar zincirleri

## ÜRÜN KATALOĞU

PRODUCT CATALOGUE

[mefatech.com.tr](http://mefatech.com.tr)



mefatech.com.tr

mefatech.com.tr



## HAKKIMIZDA

Firmamız, 2017 yılında kurulmuş olup gerek makine parkuru gerek üretim teknolojisi gerekse de bilgi birikim ve nitelikli personeli ile kısa sürede sektörde lider firmalar arasına girmiştir. Yurt içinde toptan bayiler ile tüm Türkiye'ye satış yapan firmamız kısa sürede de direk ya da dolaylı olarak 20 ülkeye ihracat yapmaktadır.

### VİZYONUMUZ

Sektör standartlarına uygun üretim yapmak, koşulsuz müşteri memnuniyetine odaklanmak ve üst kalite de ürünler üretmek ve geliştirmektir.

### DEĞERLERİMİZ

Mefatech olarak üretmiş olduğumuz ürünlerin sorumluluğunu taşımaktayız. Hiç bir üretimimizde fiyat rekabeti adına kaliteden taviz veremeyiz.

### HEDEFLERİMİZ

Kalite başarı ve sürekliliğin ancak bilgi, tecrübe yenilik ve teknoloji ile mümkün olacağına inanan firmamızın uzman ekibi, çalışmalarında en kaliteliyi en kısa sürede üretme çabası içerisindedir.

## ABOUT US

Our company was established in 2017 and has become one of the leading companies in the sector with its machinery park and production technology as well as its knowledge, experience and qualified personel. Selling all over Turkey with whosale dealers in the country in a short time, our company is also making direct or indirect exports to 20 countries.

### OUR VISION

To produce according to the standard in the sector, to focus on unconditional customer satisfaction and to produce and develop products of the highest quality.

### OUR VALUES

As Mefatech, we are responsible for the products we production, we cannot compromise on quality in the name of price competition

### GOALS

We believe that quality, success and continuity will only be possible with knowledge, experience, innovation and technology.

# XMODEL

**NEW**

Sıradan zincirlere göre **3 KAT** daha dayanıklı

Tüm Suv ve Binek Araçlar ile Uyumlu



## DAHA GÜÇLÜ DAHA GÜVENLİ

### TÜRKİYE'DE İLK ÇELİK ZİNCİR

- Aracı hareket ettirmeden tamamen dış yüzey montaj
- Manganez alaşımli kare kesitli çelik zincir ile uzun ömür
- Parlak çinko kaplamalı ve aşınmaya karşı sertleştirilmiş zincir
- Asimetrik x deseni ile her türlü ileri ve yan kaymalara karşı en yüksek çekiş ve fren emniyeti
- Sarsıntısız güvenli sürüş rahatlığı
- İç çevrede plastik boru ile korunmuş çelik halat
- Pratik gerdirme sistemi
- Ayaromatik sistemi ile lastiğe mükemmel oturuş
- Quick and easy mounting without moving the car
- Longlife with manganese alloy square link D-shape
- Zinc-electro galvanized and anti-wear heat treatment
- High traction and multidirectional braking safety due to X-pattern in cross chains
- Smooth and comfortable driving
- Internal flexible steel cable protected by hard plastic tube
- Simple and quick tensioning system
- Exact fitting to the tire due to its "Top Adjustment" system



**KOLAY  
MONTAJ**  
EASY MONTAGE



**ÇELİK  
HALAT**  
STEEL ROPE



**12MM**



GRUP	JANT EBATLARI / RIM SIZES										
	13"		14"		15"		16"		17" - 18"		19"-DiğER
3	155/70x13 165/60x13 165/65x13	175/60x13 140x13 145x13	135x14		145/65x15 125x15						155/65x345 160/65x340 560x12 165/70x12 155x12
4	150x13 155x13	185/60x13 185/55x13 195/50x13 195/55x13	145x14 155/70x14 165/60x14 165/65x14	175/60x14 185/50x14 195/45x14	145/70x15 135x15 155/65x15						170/55x365 170/65x340 180/60x340 175/70x12
5	165x13 560x13 590x13	175/70x13 185/65x13 195/60x13	155x14 520x14 560x14 165/70x14 175/65x14	185/55x14 185/60x14 95/55x14 195/50x14 215/40x14	145x15 155/70x15 165/60x15 185/50x15	175/55x15 195/45x15 165/65x15	195/40x16				170/65x365 185/65x340 195/55x365
6	170x13 175x13 600x13	185/70x13 195/65x13 205/60x13	165x15 165/75x14 175/70x14 185/65x14 195/60x14		155x15 560x15 165/70x15 175/60x15	175/65x15 185/55x15 195/50x15	195/45x16 185/50x16				180/65x365 190/65x340 195/65x365 200/65x340
7	195/70x13 205/65x13		175/75x14 185/70x14 195/65x14 205/55x14		175/70x15 185/60x15 195/55x15	205/50x15 205/55x15 185/65x15	215/40x16 205/40x16 195/50x16		175/55x17 205/40x17		180/65x390 200/55x390 200/60x365 210/55x365 220/50x365
8	185x13 205/70x13		185x14 650x14 185/75x14 195/70x14	205/65x14 215/60x14 225/55x14 205/60x14	165x15 75x15 600x15 185/70x15	195/60x15 195/65x15 215/50x15 225/50x15	195/55x16 195/60x16 205/50x16	225/40x16 225/45x16 215/50x16	205/45x17 215/40x17		190/65x390 200/60x390 210/55x390 210/65x365 220/55x365
9			195x14 205/70x14 225/60x14 195/75x14		180x15 185x15 195/70x15 205/65x15 15/60x15	225/55x15 195/75x15 205/60x15 205/60x15	175x16 175/75x16 205/55x16 225/50x16 195/65x16		205/50x17 215/45x17 225/40x17 215/40x18		225/55x390
10			205x14 235/60x14 215/70x14		195x15 205/70x15 215/65x15 225/60x15	225/65x15 230/50x15 235/50x15 235/55x15	205/60x16 215/55x16 215/60x16	235/50x16 195/65x16 205/65x16	205/55x17 215/50x17 225/45x17 225/50x17	235/40x17 235/45x17 245/40x17	225/55x17 205/65x15
11					215/70x15		225/55x16 225/60x16		245/45x17 255/40x17 235/40x18 225/45x18 255/35x18		235/35x19 225/40x19
12					235/70x15		235/60x16 225/65x16 245/55x16		225/60x17 235/50x17 245/45x18 245/40x18 255/35x18		245/35x19 245/40x19 255/35x19
13					215/70x15		225/55x16 225/60x16		245/45x17 255/40x17 235/40x18 225/45x18 235/35x18		235/35x19 225/40x19

## 4X4 & MİNİBÜS GRUBU

Uyumlu Serme Çelik Zincir

4X4 AND MINIBUS

**NEW**

Sıradan zincirlere göre **3 KAT** daha dayanıklı

Tüm 4x4 ve Minibüsler ile Uyumlu



## DAHA GÜÇLÜ DAHA GÜVENLİ

### TÜRKİYE'DE İLK ÇELİK ZİNCİR

- Aracı hareket ettirmeden tamamen dış yüzey montaj
- Manganez alaşımli kare kesitli çelik zincir ile uzun ömür
- Parlak çinko kaplamalı ve aşınmaya karşı sertleştirilmiş zincir
- Asimetrik x deseni ile her türlü ileri ve yan kaymalara karşı en yüksek çekiş ve fren emniyeti
- Sarsıntısız güvenli sürüş rahatlığı
- İç çevrede plastik boru ile korunmuş çelik halat
- Pratik gerdirme sistemi
- Ayaromatik sistemi ile lastiğe mükemmel oturuş
- Quick and easy mounting without moving the car
- Longlife with manganese alloy square link D-shape
- Zinc-electro galvanized and anti-wear heat treatment
- High traction and multidirectional braking safety due to X-pattern in cross chains
- Smooth and comfortable driving
- Internal flexible steel cable protected by hard plastic tube
- Simple and quick tensioning system
- Exact fitting to the tire due to its "Top Adjustment" system



**KOLAY  
MONTAJ**  
EASY MONTAGE



**ÇELİK  
HALAT**  
STEEL ROPE



**16MM**



GRUP	JANT EBATLARI / RIM SIZES									
	14"		15"		16"		17" - 18"		19"-DİĞER	
800	185x14 185/75x14 185/8Cx14 195/7Cx14	205/65x14 215/60x14 225/55x14	175x15 175/75x15 185/70x15 195/65x15	205/60x15 215/55x15 225/50x15	165/75x16 205/50x16		205/50x17 215/45x17		190/65x390 200/60x390 210/55x390 210/65x390	
900	195x14 195/75x14 205/70x14 225/60x14		180x15 185x15 185/75x15 195/70x15	215/60x15 225/55x15 205/65x15	175/75x16 215/50x16 205/55x16 225/45x16		225/45x17 235/40x17		195/380x195	
1000	205x14 205/75x14 215/75x14		195x15 195/75x15 205/70x15	205/75x15 215/65x15 225/60x15	205/60x16 185x16 185/75x16	205/65x16 215/60x16	245/40x17		650x16	
1040	255/55x14 245/60x14 225/65x14 215/70x14		215/70x15 195/85x15		195-65x16C 235/50x16 225/55x16	205/65x16 215/60x16				
1050	215x14		205/80x15 215/75x15 225/70x15	235/60x15 245/60x15	195x16 195/75x16 215/65x16	215/70x16 225/60x16 235/60x16	225/55x17 215/60x17 255/45x17 225/50x17		700x15 750x14 245/40x18	
1100			215x15 225/75x15 235/70x15	255/60x15 275/50x15	205x16 195/85x16 205/75x16 215/75x16 225/65x16	225/70x16 235/65x16 245/55x16 255/55x16	225/60x17 235/55x17 255/50x17		235/50x18 700x16 750x15 845x15	
1200			235/75x15 255/65x15 275/60x15		225/75x16 235/70x16		225/70x17 235/55x17 225/65x17		225/60x18 235/55x18 225/40x19	
1400			255/70x15 255/75x15 265/70x15		215x16 215/85x16 235/75x16	245/70x16 245/75x16	255/65x16 265/65x16 275/75x16	235/65x17 245/65x17	225/65x18 8,5x17,5 900x15	
1500			265/75x15 275/45x19 285/35x22 285/45x19		235/85x16 255/70x16 255/75x16 265/70x16		255/60x17 255/60x18 255/65x17	265/65x17 275/55x17	275/40x20 275/45x19 225/785x17,5	255/50x19 275/40x20
1600					265/75x16 275/70x16 235/85x16		265/70x17 275/55x17 225/75x17,5 235/75x17,5		315/35x20	
1700			825x15		825x16 275/70x16 255/85x16		9,5x17,5 700x18 750x18 8x19,5		285/50x20 650x20 700x20	

MERDİVEN TİPİ SERME SERİ

## TİCARİ & HAFİF TİCARİ GRUBU

Uyumlu Serme Çelik Zincir

COMMERCIAL VEHICLE GROUP

**NEW**

Sıradan zincirlere göre **3 KAT** daha dayanıklı



## DAHA GÜÇLÜ DAHA GÜVENLİ

TÜRKİYE'DE İLK ÇELİK ZİNCİR

- Kauçuk gergi tertibatı
- Mahmuzlu merdiven modeli
- Parlak çinko kaplamalı ve aşınmaya karşı sertleştirilmiş zincir
- Rubber tightening tool
- V-bar ladder-type
- Zinc-electro galvanized and anti-wear heat treatment



**KAUÇUK  
GERİĞİ  
TERTİBATI**  
RUBBER TIGHTENING  
TOOL



**ÇELİK  
MAHMUZ  
V-BAR**



**GÜÇLÜ VE  
DAYANIKLI**  
STRONG AND  
DURABLE



GRUP	KALINLIK	JANT EBATLARI / RIM SIZES						DİĞER		
		12" - 13"		14"	15"	16" - 17"	18"			
155x12	5mm	155x12 145x12 500x12 550x12	525x13 500x13 145x13							
155x13	5mm	500Rx12 165x12 175/70x12 560x13	165/70x13 155/70x13 550x13 155x13							
165x13	5mm	590x13 600x13 645x13	175/70x13 165x13 175x13	500x14 550x14 155x14 165/70x14 175/65x14						
640x13	5mm	640x13 650x13		185/70x14	155x15 600x15 185/65x15					
725x13	5mm	725x13 640x13 670x13 695x13	700x13 750x13 D70x13 185x13	695x14 700x14 175x14 735x14 185x14 D70x14 185x14AS	E70x14 175x14 185x14 185x14AS	550x15 640x15 700/S/15L 175x15	180x15 165X15SR 195X65X15 185X70X15	550x16 575x16 400x17	165x400 175x355 175x380 180x380	
750x14	6mm			750x14 775x14 185x14R(C)	195x14R 195/70x14 185/75x14	650x15 670x15 195/70x15	205/60x15 175/75x15 205/65x15	575x16 600x16J 195/65x16	185x380 17x380 17x400	
650x16	6mm					215/65x15		195/75x16 650x16 205/65x16C 600x17		
700x15	6mm			650x14 800x14 205/75x14		700x15 710x15 205/70x15 215/75x15		600x16P 640x16		
700x16	6mm			850x14 900x14 950x14		700x15P 750x15 J.78x15 820x15		670x16 700x16 760x16		
205x15	6mm			195x14C 205/70x14		205/75x15		195/65x16		
750x16	6mm					750x15C		750x16 215/75x17,5	195x70 215x70	
845x15	6mm			215x14		845x15G 70x15 L.78x15	195/65x15 195x15 225/70x15	225/60x16 235/60x16 225/55x16 215/65x16	600x20	
600x18	6mm					225/75x15 235/75x15 225/60x15 225/70x15C		205x16 225x16 225/70x16 235/70x16 225/86x16 205/86x16 215/86x16 235/86x16	600x18 650x18	
8,5x17,5	6mm					825x15		825x16 255/65x16	8,5x17,5 225/75x17,5 235/75x17,5 700x18	700x22,5 650x20
245/70x16	6mm							235/65x17 235/70x16 245/75x16		
285/65x16	6mm							285/60x17 265/75x16 275/70x16 285/65x16	255/60x18 255/65x18 265/60x18	

MERDİVEN TİPİ SERME SERİ

**NEW**

# OTOBÜS, KAMYON & TIR GRUBU

Uyumlu Serme Çelik Zincir

BUS, TRUCK AND SEMI-TRAILERS

Sıradan zincirlere göre **3 KAT** daha dayanıklı



## DAHA GÜÇLÜ DAHA GÜVENLİ

TÜRKİYE'DE İLK ÇELİK ZİNCİR

- Kauçuk gergi tertibatı
- Mahmuzlu merdiven modeli
- Parlak çinko kaplamalı ve aşınmaya karşı sertleştirilmiş zincir
- Rubber tightening tool
- V-bar ladder-type
- Zinc-electro galvanized and anti-wear heat treatment



**KAUÇUK  
GERİĞİ  
TERTİBATI**  
RUBBER TIGHTENING  
TOOL



**ÇELİK  
MAHMUZ**  
V-BAR



**GÜÇLÜ VE  
DAYANIKLI**  
STRONG AND  
DURABLE



GRUP	JANT EBATLARI / RIM SIZES						
	15" -16" -17"		18" -19"		20" - 26"		
<b>8,5x17,5</b>	825x15 825x16 255/65x16		8,5x17,5 225/75x17,5 235/75x17,5	700x18	700x22,5 650x20		
<b>245/75x17,5</b>	275/70x16 225/75x17,5 235/75x17,5	245/70x17,5 265/70x17,5 245/70x17,5 260/70x17,5	245/70x19,5				
<b>285/70x19,5</b>			285/70x19,5 265/70x19,5				
<b>900x20</b>					900x20 10Rx22,5		
<b>1000x20</b>					1000x20 900x22 975x22 1100x22,5	305/60x22,5 295/60x22,5 305/70x22,5 975x22,5	
<b>1050x20</b>					11Rx22,5 1050x20 295/80x22,5 315/60x22,5		
<b>1100x20</b>					1100x20 1200x22,5 12Rx22,5 1050x20 315/70x22,5		
<b>1200x20</b>					1200x20 1125x20 1200Rx22,5 1000x22 1050x22	1100x22 13Rx22,5 315/80x22,5 365/80x22,5 385/65x22,5	11x24TR 900x24 1100Rx24,5 305/75Rx24,5
<b>1300x20</b>					385/65x22,5 1200x22 1275x20	1050x24 1150x24 1200x24,5	
<b>1400x20</b>					135x20 395/85x20 1400x20L		

**AĞLI (AVUSTURYA) SERME SERİ**

**NEW**

# OTOBÜS, KAMYON & TIR GRUBU

Uyumlu Serme Çelik Zincir

BUS, TRUCK AND SEMI-TRAILERS

Sıradan zincirlere göre **3 KAT** daha dayanıklı



## DAHA GÜÇLÜ DAHA GÜVENLİ

**TÜRKİYE'DE İLK ÇELİK ZİNCİR**

- Zincir gergi tertibatı
- Ağılı Avusturya modeli.
- Sarsıntısız sürüş.
- Parlak çinko kaplamalı ve aşınmaya karşı sertleştirilmiş zincir.

- Chain tightening tool.
- Netted Austrian type.
- Quiet running.
- Zinc-electro galvanized and anti - wear heat treatment.



**ZİNCİR  
GERGİ  
TERTİBATI**  
RUBBER TIGHTENING  
TOOL



**SARSINTISIZ  
SÜRÜŞ**  
V-BAR



**GÜÇLÜ VE  
DAYANIKLI**  
STRONG AND  
DURABLE



GRUP	JANT EBATLARI / RIM SIZES						
	15" -16" -17"		18" -19"		20" - 26"		
<b>8,5x17,5</b>	825x15 825x16 255/65x16		8,5x17,5 225/75x17,5 235/75x17,5	700x18	700x22,5 650x20		
<b>245/75x17,5</b>	275/70x16 225/75x17,5 235/75x17,5	245/70x17,5 265/70x17,5 245/70x17,5 260/70x17,5	245/70x19,5				
<b>285/70x19,5</b>			285/70x19,5 265/70x19,5				
<b>900x20</b>					900x20 10Rx22,5		
<b>1000x20</b>					1000x20 900x22 975x22 1100x22,5	305/60x22,5 295/60x22,5 305/70x22,5 975x22,5	
<b>1050x20</b>					11Rx22,5 1050x20 295/80x22,5 315/60x22,5		
<b>1100x20</b>					1100x20 1200x22,5 12Rx22,5 1050x20 315/70x22,5		
<b>1200x20</b>					1200x20 1125x20 1200Rx22,5 1000x22 1050x22	1100x22 13Rx22,5 315/80x22,5 365/80x22,5 385/65x22,5	11x24TR 900x24 1100Rx24,5 305/75Rx24,5
<b>1300x20</b>					385/65x22,5 1200x22 1275x20	1050x24 1150x24 1200x24,5	
<b>1400x20</b>					135x20 395/85x20 1400x20L		

AĞLI (AVUSTURYA) SERME SERİ

NEW

# SNOW STAR X SERİ BİNEK ARAÇLAR

YENİ NESİL KAR PALETİ

Sıradan zincirlere göre **3 KAT** daha dayanıklı

YENİ NESİL  
PRATİK  
ZİNCİR



## DAHA GÜÇLÜ DAHA GÜVENLİ

TÜRKİYE'DE İLK ÇELİK ZİNCİR

- Kauçuk gergi tertibatı
- Mahmuzlu merdiven modeli
- Parlak çinko kaplamalı ve aşınmaya karşı sertleştirilmiş zincir
- Rubber tightening tool
- V-bar ladder-type
- Zinc-electro galvanized and anti-wear heat treatment



KOLAY  
MONTAJ  
EASY MONTAGE



ÇELİK  
HALAT  
STEEL ROPE



GÜÇLÜ VE  
DAYANIKLI  
STRONG AND  
DURABLE



# SNOW STAR X SERİ BİNEK ARAÇLAR

YENİ NESİL KAR PALETİ

Sıradan zincirlere  
göre **3 KAT** daha  
dayanıklı

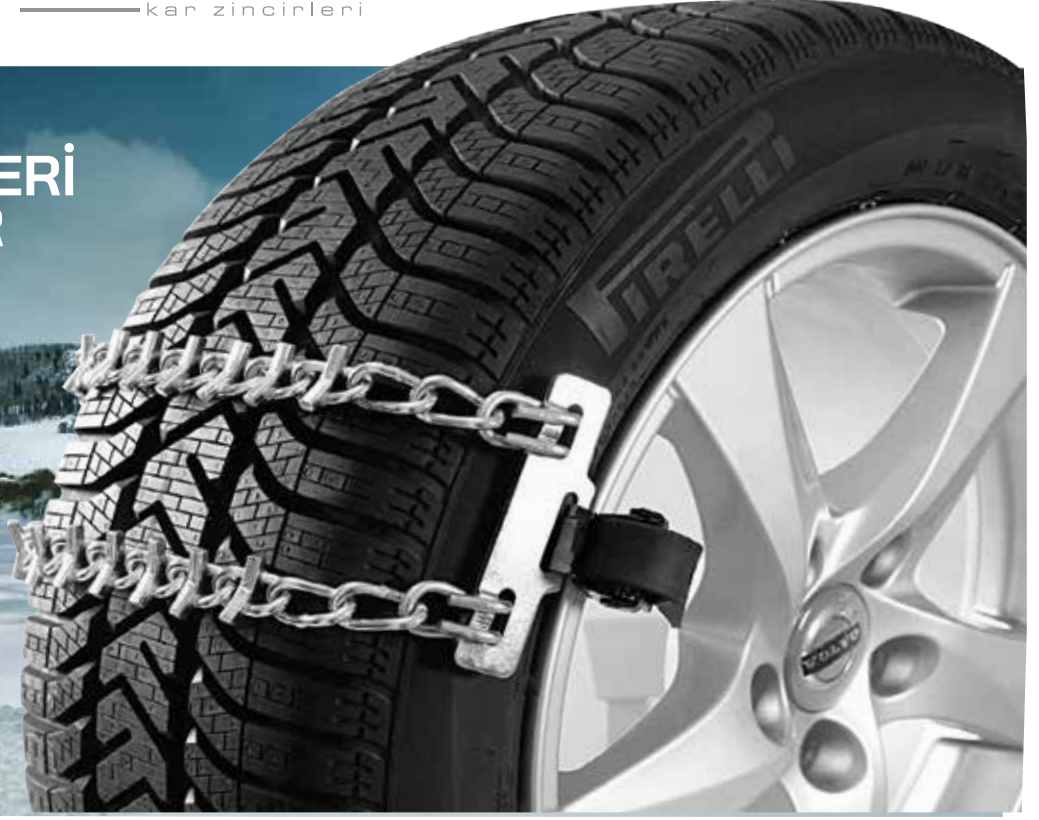

## TÜM BİNEK VE 4X4 ARAÇLAR İÇİN — MAHMUZLU ÇELİK ZİNCİR —

**HEMEN TAK, HEMEN GİT**



**MONTAJ**

- 

Mefa Tech Snow Star zinciri, lastiğin üzerine ortaya gelecek şekilde takılır.  
Kilit aparatının tutkunu her iki kumruya gelecek şekilde açılır.  
Çelik kayışın tutkunu parçaları alınmaya başlanır.
- 

Kilit aparatının tutkunu her iki kumruya gelecek şekilde açılır.  
Çelik kayışın tutkunu parçaları alınmaya başlanır.
- 

Kilit aparatının tutkunu kapatılır.
- 

Çelik kayışın tutkunu her iki kumruya gelecek şekilde açılır.  
Çelik kayışın tutkunu parçaları alınmaya başlanır.

**DEMONTAJ**

- 

**Tek Adımda Montaj**  
Lastiğe takıldığınız Mefa Tech Kar Paleti'ni lastiğe sıkıca oturacak şekilde çekerek getiriniz.
- 

**Tek Adımda Demontaj**  
Pratik kilit aparatının ortasına basıp gevşeterek, Mefa Tech Kar Paletini kolayca sökünüz.



1 teker için 3 adet  
Snow Star Mahmuzlu  
Çelik Zincir Kullanınız

**Kutu içerisinde  
6 ADET**  
Snow Star Mahmuzlu  
Çelik Zincir Bulunmaktadır.



**TÜM BİNEK VE 4X4  
ARAÇLAR İÇİN**  
YOL VE YOLCU TAŞIYAN TİCARİ  
ARAÇLARDA KULLANILMAYINIZ.

**UYARI:**  
MAX. SÜRAT 50KM

[www.mefatech.com.tr](http://www.mefatech.com.tr) [info@mefatech.com.tr](mailto:info@mefatech.com.tr)

# KAR PALETLERİ

SNOW PALETTE



PREMIUM

## KAR PALETİ

BİNEK ARAÇ GRUBU İÇİN

Yeni Nesil Kar Paleti

### Pratik Kilit Aparatı

Kolay Montaj & Demontaj



NEW

L  
TABAN  
165-215

XL  
TABAN  
225-255

ARASI TÜM LASTİKLER İLE UYUMLUDUR.

## DAHA GÜÇLÜ DAHA GÜVENLİ

2 DAKİKADA KOLAY MONTAJ

Akıllı gergi aparatı ile kar paleti tam bir gerilme yaparak aracın hareketi sırasında ürünün hareketmesine bağlı kopmasını engeller

Üzerinde sertleştirilmiş çelik çiviler ile sürtünmeye karşı yüksek mukavemet ile karlı ve buzlu zeminlerde ileri düzey patinaj önlemeye yardımcı olur.

1

Mefa Tech Kar Paletini lastiğinizin içinden geçirin



2

Mefa Tech Kar Paletini lastiğin ön yüzüne ortalayıp kayışı çekerek gerdirin



3

Akıllı gergi aparatı ile, Mefa Tech Kar Paletini lastiğe sıkıca oturana kadar gerdiriniz.



**PRATİK KİLİT APARATI**  
EASY MONTAGE  
EASY DE-MONTAGE



**ÇELİK ÇİVİLER**  
STEEL ROPE



**UZUN ÖMÜRLÜ KULLANIM**



CAPTURE

# KAR PALETİ

BİNEK ARAÇ GRUBU İÇİN

Yeni Nesil Kar Paleti

## Pratik Kilit Aparatı

Kolay Montaj & Demontaj



**NEW**

L	XL
TABAN 165-215	TABAN 225-255

ARASI TÜM LASTİKLER İLE UYUMLUDUR.

## DAHA GÜÇLÜ DAHA GÜVENLİ

2 DAKİKADA KOLAY MONTAJ

Akıllı gergi aparatı ile kar paleti tam bir gerilme yaparak aracın hareketi sırasında ürünün hareket etmesine bağlı kopmasını engeller

Üzerinde sertleştirilmiş çelik çiviler ile sürtünmeye karşı yüksek mukavemet ile karlı ve buzlu zeminlerde ileri düzey patinaj önlemeye yardımcı olur.



**PRATİK  
KİLİT APARATI**  
EASY MONTAGE  
EASY DE-MONTAGE



**ÇELİK  
ÇİVİLER**  
STEEL ROPE



**UZUN  
ÖMÜRLÜ  
KULLANIM**



# SERTİFİKALARIMIZ

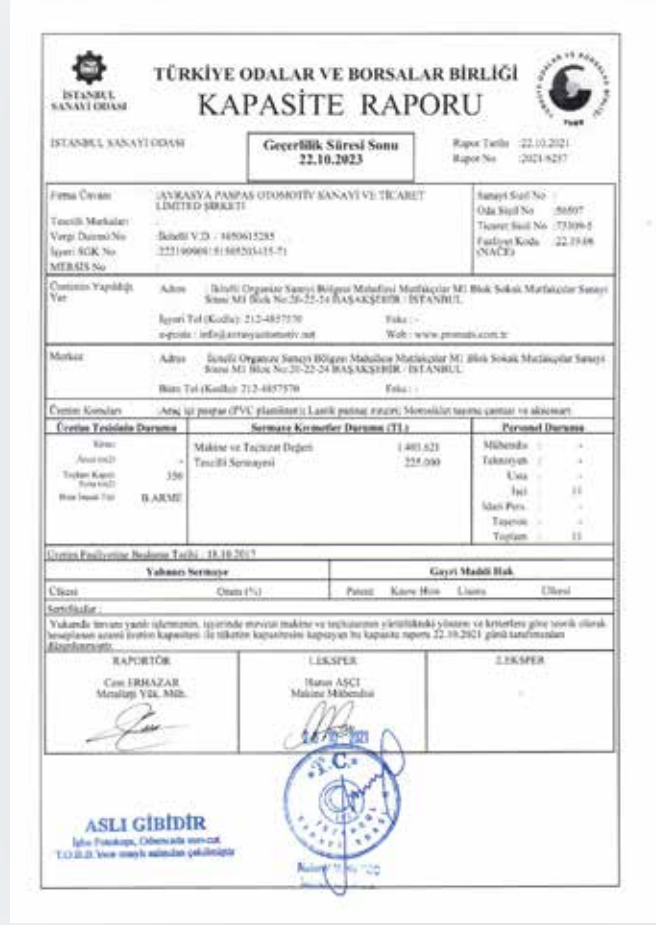

**T.C. SANAYİ VE TEKNOLOJİ BAKANLIĞI**  
SANAYİ GENEL MÜDÜRLÜĞÜ

## SANAYİ SİCİL BELGESİ

e-belge

Belge Tarihi : 02/11/2017	Belge No : 705760	Veriliş Sebebi : Kapasite Bilgisi Değişikliği	
İşyeri İşletme Ünvanı : AVRASYA PASPAS OTOMOTİV SANAYİ VE TİCARET LİMİTED ŞİRKETİ			
İşyeri Adresi : İKİTELLİ OSB MAHALLESİ MUTFAKÇILAR M1 BLOK SOKAK NO: 20-22-24 BAŞAKŞEHİR/İSTANBUL			
Vize Tarihi : 02/11/2021	Vize Dönemi Bitiş Tarihi : 02/11/2023	Vergi/TC No : 1050615285	
<b>Üretim Konusu</b>			
OTO PASPASI (OTO PASPASI KAUCUKTAN), ZİNCİR(ARAÇ PATİNAJ ZİNCİRİ ( 600000 TK/YIL-)), ÇANTA(MOTOSİKLET TAŞIMA ÇANTASI VE AKSESUARİ),			
Yukarıda hüviyetli yazılı işletme 24.04.1957 tarih ve 6948 sayılı Kanunun ikinci maddesi gereğince tescil edilmiş olup 2941 sayılı Seferberlik ve Savaş Hali Kanunu hükümleri gereğince Türk Silahlı Kuvvetlerine tahsis edilmiş takdirde bu tahsis taahhüt etmiş sayılır.			Belge Basım Tarihi : 12/11/2021
Bu belge düzenleniş tarihi itibarıyla belge iptali gerçekleştirilmediği sürece geçerli olup iki yılda bir vize ettirilmek zorundadır.			Sanayi Sicil Belgesi 1/1. sayfasıdır.
İş bu e-belge İSTANBUL Sanayi ve Teknoloji İl Müdürlüğü tarafından düzenlenmiş olup belge geçerliliği doğrulamak için yukarıdaki QRCode veya aşağıdaki link kullanılmaktadır. <a href="https://sanajisicil.sanayi.gov.tr/App_Pages/CommonPages/QRCodeIsletmeBilgileriGoruntuleme.aspx?ID=ozsDJBqm180X%2dFRltaO%3d%3d">https://sanajisicil.sanayi.gov.tr/App_Pages/CommonPages/QRCodeIsletmeBilgileriGoruntuleme.aspx?ID=ozsDJBqm180X%2dFRltaO%3d%3d</a>			



**MEFA**tech®  
— kar zincirleri

Distribütör Firmamız